ÉCHOS DE LA SÉANCE

Note: ces extraits de séance ne reflètent pas l'entièreté des débats et des discussions menés au cours de la séance. Ces extraits sont une synthèse des principales décisions prises. La documentation qui a précédé les débats n'est pas reproduite dans ces extraits. Les questions liées à des personnes particulières n'y figurent également pas.

Organe d'administration	Date : 21/05/2026
Objet : séance ordinaire	Lieu : Visioconférence

Présent.e.s : Charlotte COESENS, Mélissa PIRE, Yves RENDERS, Benoît DE ROOMS, Benoit FOUQUET-LAPAR, Etienne DOUMONT, Pascal BLOGIE, Alexis DEGEN, Dominique GALLEZ. Invités : Kevin VERVAEKE, Quentin GASPARD, Marine SEIJKENS.

Excusés : Céline SOMJA, Vanessa HIERNAUT

POINTS D'INFORMATION

Evénements LFBB

L'organisation des championnats de Belgique Senior suit son cours ; 86 joueurs inscrits.

Compétitions

A. Tournois

- La fréquentation actuelle des tournois cette saison 2025-2026 reste très positive.
- Un webinaire pour l'organisation des tournois 2026-2027 est planifié au 09/06. Il est indispensable pour les nouveaux organisateurs et facultatif pour ceux qui ont déjà une expérience dans l'organisation des tournois. Ce webinaire a pour but de vous accompagner dans l'organisation de vos tournois en vous donnant les bonnes pratiques, les erreurs à éviter ainsi que les éléments essentiels à connaître.

B. National

- Interclubs : BC Waremme monte en national 2 suite au désistement de De Voskes en N1 et de la montée de Buggenhout en N1.
- Belgium Badminton Master Circuit (BBMC) : Les clubs des 2 ligues ont reçu un appel à candidature pour organiser le masters. Environ 7 clubs se sont déjà manifestés.

Bad'Jeunes

Afin d'aborder la dispense du badminton vers un public très jeune (5-7ans), la LFBB a sollicité un expert externe danois, Thomas Engohlm. Le projet nommé « MINIton) prévoit la mise en œuvre d'une structure et un accompagnement à distance des clubs partenaires du projet pilote (1/2 saison). La capacité du projet pilote est estimée à 10 clubs qui pourraient être accompagnés directement par l'expert danois ; les autres clubs volontaires seraient suivis en direct par le pôle Bad'Jeunes LFBB. Le contenu des séances pour ce tout jeune public sera co-construit avec l'expert, les clubs pilotes, la LFBB, sur base de l'expérience et du coaching.

POINTS DE DÉCISION

1. APPROBATION DU PV DE L'OA DU 01/05/2026* ET DES ÉCHOS DE L'OA DU 01/05/2026*

➔ **L'OA LFBB A APPROUVÉ LE PV ET LES ÉCHOS DE LA SÉANCE DU 1/05/2026.**

C. COMPOSITION DE L'ORGANE D'ADMINISTRATION LFBB

➔ **L'OA LFBB prend acte de la démission de Stefan FERCOT pour des raisons de manque de disponibilité liées à sa situation personnelle et professionnelle. Nous le remercions pour son investissement au sein des organes de gestion de la LFBB et de la FRBB durant plus d'un mandat et nous lui souhaitons une bonne continuation.**

2.

3. COMPÉTITIONS JEUNES – ANALYSE ET ÉVALUATION – PERSPECTIVES D'ÉVOLUTION DU PAYSAGE COMPÉTITIF JEUNES

Tournois jeunes

Sur base de l'analyse des tournois jeunes des deux dernières saisons, il est prévu de mettre en place quelques évolutions, parmi lesquelles :

- Pour favoriser/garantir une participation (dans les tableaux).
  - Revoir les catégories d'âges, mais ajouter un niveau de compétition (catégorie B en plus des C et D) ;
  - Ajout du double en D aussi,
- Pour faciliter l'organisation des tournois jeunes
  - Supprimer la contrainte horaire en tournoi.
  - Accompagner les organisateurs de tournois, y dédier plus de ressources humaines que lors de la saison passée.

➔ **L'OA LFBB souligne que si une mise en œuvre des adaptations est souhaitée pour la saison 2026-2027, les adaptations au règlement actuel des tournois jeunes doivent être soumises à l'OA LFBB au plus vite, pour fin juin au plus tard, ainsi que l'information aux organisateurs des tournois jeunes. Ce timing semble difficile à tenir pour le staff concerné.**

Coupe des écoles des jeunes

Sur base du parcours du jeune joueur, l'évolution de l'offre joueurs jeunes par équipe comprend les formats suivants :

1. Interbad : entre clubs, informels.
2. Minicoupe : format provincial, pour tous les jeunes joueurs
3. Coupe des écoles des jeunes : organisé et porté par la LFBB. Rassemble les meilleures écoles des jeunes dans les deux catégories avec critères de qualification.

Parmi les autres adaptations proposées, l'adoption du format des IC adultes et du système de scoring BWF (2 sets gagnants de 15 points).

➔ **L'OA LFBB demande lier les deux coupes et de donner des perspectives de participations à la coupe des écoles des jeunes à toutes les équipes en créant un système pyramidal composé d'équipes qualifiées d'office et de places qualificatives lors des mini-coupes.**

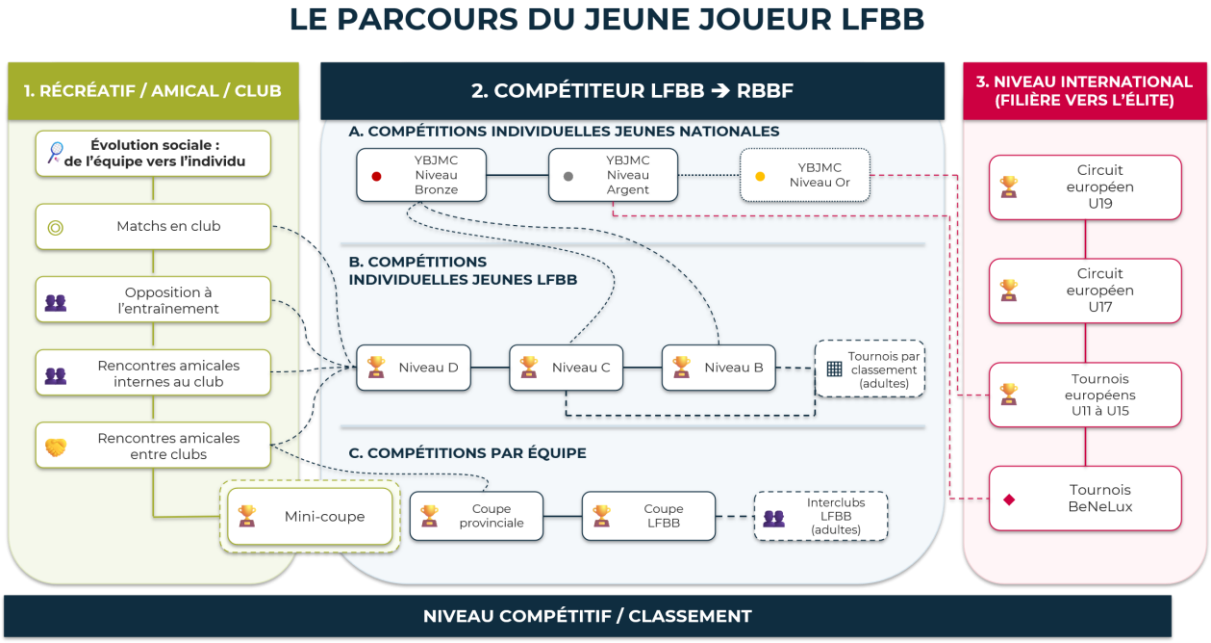

4. Approbation des propositions de modification des règlements IC

➔ **L'OA LFBB a approuvé les propositions de modification des règlements IC visant à respecter la philosophie proposée permettant à un club qui veut supprimer l'équipe 2, de lui permettre de supprimer uniquement celle-ci sans impact sur les autres équipes du club.**

5. Divers

A. Volants utilisés lors des interclubs

➔ **Suite à la demande de clubs interrogeant sur la possibilité de jouer en IC la saison prochaine avec des volants synthétiques, l'OA se positionne favorablement, à l'unanimité, pour permettre aux IC d'être joués avec des volants synthétiques. Cette autorisation ne pourra être donnée que pour certaines divisions en fonction de la catégorie dans laquelle le volant est homologué. Une analyse préalable permettra d'identifier ces divisions. Le règlement d'homologation sera adapté pour intégrer cette autorisation et une information sera réalisée lors de l'AGO 2026.**